

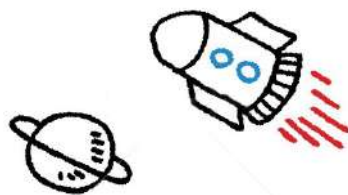

リップル保育園 西船橋

重要事項説明書



2023 年

(1) 事業運営主体

事業者の名称	株式会社リップル研究所
代表者氏名	代表取締役 大崎紳介
事業所の所在地	さいたま市中央区鈴谷9丁目10番6号
事業所の電話番号	TEL : 048-780-2813 / FAX : 048-780-2819
事業所のメールアドレス	nishifunabashi@ripplehoikuen.com.co

(2) 事業の目的及び運営の方針

事業の目的	「保育所保育指針」に基づき、養護及び教育を一体的に行う。 良質な生育環境を提供し、生きる力の基礎を育てる。
運営方針	I 保育所の生活をとおして子どもを主体とした「最善の利益」を守る。 II 豊かな経験や学びのなか、生きる基礎を育む。 III 保育所職員と保護者、地域と一緒に子どもたちの成長と安全を守る環境を作る。

(3) 利用施設及び提供する保育の内容

1 保育所概要

名 称	リップル保育園西船橋
所 在 地	船橋市葛飾町2丁目378-7 F10 西船1階
電話番号	047-401-5567 (TEL) 047-401-5568 (fax)
認可年月日	平成30年4月1日 小規模保育事業所A型
施設長氏名	宍戸 智 種
利用定員	19名

2 施設の概要

敷地	賃貸借物件		
建物	重鉄骨構造	4階建て1階部分	
施設の内容 面積 (㎡)	乳児室 11.83 ㎡	医務コーナー 10.4 ㎡	
	幼児用トイレ 3.15 ㎡	ほふく室 39.6 ㎡	
	調理室 10.59 ㎡	職員用トイレ 1.37 ㎡	
	保育室 24.2 ㎡	木浴室 3.21 ㎡	
	廊下・ホール 21.45 ㎡		
設備の種類	冷暖房、サッシ、手洗い場		

3 連携施設

施設名称・連携内容	住所
学校法人中島学園 船橋ひかり幼稚園 ①保育内容の支援 施設、屋外遊技場の開放 合同保育（運動会等の行事参加） 保育支援 ②代替保育の提供 保育士代替要員の提供 ③卒園児の受入れ 卒園後の入園受入	船橋市二子町498番地
株式会社俊英館 西船橋すきっぷ保育園 ①卒園児の優先的受入	船橋市4-12-20
ALSOK 介護株式会社 たんぽぽ西船橋駅前保育園 ①卒園児の優先的受入	船橋市印内町631-1
公立保育所 西船保育園 ①卒園児の優先的受入	船橋市西船6-1-24
そらまめ保育園 西船橋 ①卒園児の優先的受入	船橋市海神6-16-11

4 年間行事予定

行 事 内 容	
4 月	慣らし保育月間・入園進級式・身体測定・避難訓練
5 月	個人面談・端午の会・歯科検診・身体測定・避難訓練
6 月	社会科見学・内科検診・身体測定・避難訓練
7 月	水遊び・七夕の会・身体測定・避難訓練
8 月	身体測定・避難訓練
9 月	身体測定・避難訓練
10 月	親子遠足・ハロウィンパーティー・身体測定・避難訓練
11 月	2歳児遠足・内科検診・身体測定・避難訓練
12 月	クリスマス会・身体測定・避難訓練
1 月	新年お楽しみ会・身体測定・避難訓練
2 月	節分の会・発表会・身体測定・避難訓練・個人面談
3 月	ひな祭り会・卒園式・身体測定・避難訓練

※お誕生会は、一人ひとりのお誕生日に合わせて行います

※行事予定はその年度の社会情勢等により変更になることがあります

5 食事の提供について

給食 おやつ他	自園調理にて提供しています。 献立表は翌月分を毎月月末までに配布しています。
アレルギー	下記をご参照ください。
衛生管理	調理係、調乳係、保育従事者全てにおいて毎月検便を行っています。 毎年健康診断を全員受診し、結果を船橋市監査時に開示しています。

<食事の提供・アレルギー対応について>

※前月に献立表、食材表を配布します。ご確認の上、ご家庭にて食材等の事前摂取をお願いします。
ご家庭で未摂取の食物は、園では提供できません。

※食物アレルギーと診断、若しくは疑わしいと思われる場合は、必ず園にお伝えください。ご相談の上、除去食の提供、お弁当持参も可能です。

※除去食提供をご希望の場合は、医師の診断書（『保育所におけるアレルギー疾患生活管理指導表』）が必要となります。

※アレルギー症状の変化に係わらず、年1回の（年度内・年度初めまで）診断書（『保育所におけるアレルギー疾患生活管理指導表』）の提出をお願いします。

(4) 職員配備

職種		常勤職員	非常勤職員	
保 育 従 事 者	施設長	1人	人	保育施設責任者（保育士）
	副主任	2人	人	保育士資格有
	保育士	1人	4人	
	保育補助	人	1人	英語教師
	看護師	人	1人	看護師、助産師 本部兼務
調理員		1人	1人	調理師
管理責任者		人	1人	保育部
事務局			1人	人事総務部

- 1 玄関に職員紹介を表示しています。
- 2 「地域型保育事業所等の設備及び運営に関する基準」を遵守した職員配備を行っています。
- 3 11時間保育の職員配備は3シフトにて加配しています。

(5) 保育所の開所日及び時間

開所日	月曜日から土曜日
開所時間	7時から19時までの保育契約時間
延長保育時間	船橋市認定の契約保育時間を超えた保育時間 ※開所時間内に限る
休所日	日曜日・祝祭日・年末年始(12/29～1/3)

(6) 嘱託医

小児科 いのまたこどもクリニック 医師 猪股弘明
 船橋市東船橋1-38-1-201
 電話047-460-7160

小児歯科 なかいみほデンタルクリニック 医師 中井実穂
 船橋市葛飾町2-361-1
 電話047-431-0088

(7) 非常災害対策

消防計画届出	船橋市中央消防署 防火管理者 宍戸智種 令和3年7月 届出
避難訓練	火災訓練及び避難訓練を毎月1回実施
防災設備	児童火災煙感知器・誘導灯・消火器
避難場所	(第1避難場所) 葛飾小学校 (第2避難場所) 葛飾公民館

【近隣管轄】

消防署	船橋市中央消防署本郷分署 船橋市本郷町457-1 ☎ 047-335-2697
警察	船橋警察署 船橋市市場4-18-1 ☎ 047-435-0110

(8) 賠償責任保険の加入

保健の種類		
賠償責任保険	1事故 3億円	1名につき1億円
傷害保険	死亡・後遺障害 3百万	入院日額 3千円

(9) 運営委員会委員

※(11)運営に関する事項 参照

責任者	大崎紳介 (代表取締役) ☎ 090-9142-7141
社内委員	大崎直美 (保育部長) ☎ 090-5192-5163
第三者委員	桑野秀男 (NPO 法人アフタースクール代表理事) ☎ 047-302-8825
第三者委員	前年度卒園児保護者
保護者委員	全保護者対象 (運営委員会当日に出席可能な方)

【相談・苦情受付委員】

総括責任者	大崎紳介（代表取締役）	☎090-9142-7141
相談・苦情受付担当	大崎直美（保育部長）	☎090-5192-5163
受付メールアドレス	naomi-osaki@ripplehoikuen.com.co	
第三者委員	桑野秀男（NPO 法人アフタースクール代表理事）	☎047-302-8825
第三者委員	前年度卒園児保護者	

※受付方法

園受付カウンターに苦情受付表と受付方法のご説明を設置いたしております。
また、直接電話、メールで上記担当までご連絡いただけます。
頂いた内容により、第三者委員会を開催して問題解決に当たります。
どのような問題、苦情でも真摯に受け止め早期解決に向けて努力いたします。

(10) 児童虐待防止への取り組み

1. リップル研究所の設置者及び職員において児童福祉法 33 条の 12. 各号に掲げる以下の行為その他、当該児童の心身に有害な影響を与える行為を禁止する就業規則を誓約しています。
2. 児童虐待の防止等に関する法律第 5 条、第 6 条に基づき虐待の早期発見に努め、虐待を受けたと思われる児童、乳幼児を発見した場合は速やかに関係機関に通告します。虐待を疑われる職員については、面談事実確認の上適正な処分をします。
3. 社内定期職員研修及び社外児童虐待防止等の研修を受講しています
また定例、職員会議において情報の周知、交換を行い職員の意識向上を図っています。

(11) 運営に関する事項

1. 保護者会（クラス懇談会） 年 1 回開催予定
保護者参加行事
（入園進級式・個人面談・親子遠足・クリスマス会・発表会・卒園式）
2. 運営委員会と苦情委員会
定例運営委員会を年 2 回開催予定
（構成）リップル研究所取締役員、園長、施設長、第三者委員 保護者委員
良質な保育提供のための意見交換等、保育園運営の向上に努めています。
※ 苦情事項が発生した場合は、臨時会議を緊急招集します。

3. 自己評価及び第三者評価

◎職員は毎年3月に保育内容等の自己評価を行い、施設長経由にて保育本部に提出します。本部において自己評価表、施設長評価表の査定を行い個人面談を以て相互確認の上、新年度処遇判断とします。

◎千葉県が指定した評価基準に基づき第三者評価を実施する。

(12) 保健関係

(1) 保育園ではお子さまが登園の際、お子さまの健康状態を確認させていただいておりますが、登園前にご自宅でも朝の健康チェックをお願いします。

お子さまの状態がいつもと違う場合（体温が高い・食欲がない・顔色が悪い・けがをした等）は、キッズリーに入力の上、登園時に口頭で職員にお知らせください。

下記の場合は登園を控え、状況に応じて病院受診をお願いいたします。

● 37.5以上の発熱がある場合

→ 解熱し、他に症状がなければ登園可能です。※解熱剤を使用しての解熱は含みません。

● 嘔吐・下痢などの胃腸症状がある場合、または、胃腸症状が治まってから24時間以上経過していない場合

→ 症状が治まって24時間以上経過し、普通の食事がとれれば登園可能です。

(2) 一般的に子どもの病気は短時間で症状が悪化します。発熱やその他急病などの場合はご連絡いたします。症状によってはすぐにお迎えをお願いすることもありますのでご承知おきください。

(3) 感染症（コロナウイルス感染症を含む）に罹患した場合

● 「船橋市登園許可証明書」に記載の感染症に罹患した場合は、治癒するまで登園停止となります。

再登園時、医師記入の「登園許可証明書」が必要です。

● 「船橋市登園届」に記載の感染症（お腹の風邪、胃腸炎も含む）に罹患した場合は登園出来ません。

再登園の際には「登園届」が必要です。

再登園の目安は、医師の指示及び「船橋市登園許可証明書内の目安」を参考に判断をお願いします。

● 感染症と診断または疑いのある方の送迎はご遠慮ください。

『合同保育』は感染拡大の一因となることがある為、感染拡大期においては園より朝夕の合同保育を短くするなどをお願いする場合があります。その際には、可能な限りでご協力をお願いします。

(5) 与薬について

医療行為に当たるため、原則として保育園では与薬は行いません。

受診時、通園していることを伝え「1日2回服用」処方にして頂くようご協力をお願いします。

園でお預かりできるのは医師処方薬のみです。

与薬をご希望の場合は、「与薬票」（園書式、保護者記入）を記入し、「薬剤情報提供書」（お薬手帳に記載）と共に、登園時、職員に手渡しにてご依頼ください。

※「与薬票」は1枚1日分としてお受けします。

※紛薬は記名し、1日1回分のみ、お預かりします。

※水薬は1回分だけをご用意ください。容器等については薬局でご相談ください。

日焼け止めクリーム、虫よけスプレーは、お預かりできません。ご自宅でのご使用をお願いします。虫よけパッチ・リング等の使用は誤飲防止の為、禁止といたします。

ホクナリンテープ等をご家庭で貼布して登園する際は、テープに日付・名前を記入し、必ず貼布の旨をお伝えください。

ご家庭で内服された薬等がある場合にもお知らせください。

(6) 予防接種について

※お子様の予防接種は医師に相談し、計画的に進めましょう。

※接種直後の登園は副反応発症の恐れがあるため、降園後の接種をお願い致します。

※接種後はキッズリーに記録し、登園の際に接種した旨をお伝えください。

(7) 健康診断と身体測定について

内科検診・・・年2回、嘱託医が来園し内科検診を行います。結果はキッズリー内『健康診断』欄に記載。医師からの伝達事項がある場合のみ個別にご連絡します。

歯科検診・・・年1回、嘱託医が来園し歯科検診を行います。結果は書面にてお知らせします。

身体測定・・・毎月1回、身長・体重を計測し、キッズリー内『身体測定』欄に記載します。

(8) その他

事故や感染症予防の為、爪は短く清潔に保つことをお願いします。

医療行為にあたる為、園で爪を切ることが出来ません。ご協力をお願いします。

☆ 全ての持ち物（洋服・下着・紙おむつ等を含む）に大きく記名をお願いします。

☆ 園児の送迎者は、必ず事前登録をお願いします。

☆ 園の外での私語は、近隣へのご迷惑になりますので禁止事項としています。

また、近隣住民の方々との良好な関係を築いていくため、進んで挨拶をお願いいたします。

【 保育園からのお願い 】

『保育所保育指針』は「基本原則」の中で、「(保育所は子どもの) 健全な心身の発達を図ることを目的とする児童福祉施設であり、入所する子どもの最善の利益を考慮し、その福祉を積極的に増進することに最もふさわしい生活の場でなければならない。」と定めています。

そして、「家庭との緊密な連携の下に、子どもの状況や発達過程を踏まえ、保育所における環境を通して、養護及び教育を一体的に行うことを特性としている。」とも述べています。

「子どもの最善の利益」を大切な基本とし、私どもリップル保育園西船橋が皆様の大事なお子様をお預かりする上では、園と保護者様の間に長期にわたる信頼関係を構築していくことが前提となります。つきましては、集団の中でお子様をお預かりする基本として、以下の点をご理解ください。

- 1) 園は子どもたちがそれぞれに関わりあいながら様々なことを試し、興味を広げ、育っていく場所です。活動に伴うケガ(顔や歯、目のケガ、骨折等も含む)、関わり合いに伴う噛みつきやひっかけ、ケンカなどは起こります。
保育園として、当然事故の起らない様に対策を行います。保育士ひとり一人においてもしっかりと見守ってまいります。子ども1人に保育士1人がついていない状況ではありません。ケガを予防できないことが起こることもご理解いただけますようお願い致します。
- 2) お子様の成長・発達に関するできごと、私どもが気づいた点は、小さなことであっても明確にお伝えします。保護者の方にとっては、良いことばかりではなく、聞きたくないとお感じになること、認めたくないとお感じになることもあると思いますが、**未就学期の気づき、特にご家庭の環境とは異なる(長時間の) 集団生活の中の気づきは、お子様の育ちと将来に深く関わることもあります。**どんな変化であれ、できる限り早く気づいて必要な対応をすることがお子様の将来の良い結果につながることをご理解ください。
- 3) 保育所は子どもが集団で過ごす場所であり、「子どもの最善の利益」とは、「保育所で過ごす子どもたちの最善の利益」でもあります。お子様は日々、集団の中で生活しているという点を認識していただき、集団保育や他の子どもたちに望ましくない影響が起こりうることはお控えください。
例：医療・宗教上の理由がない特別扱い(食事、生活習慣、感染症発症時の登園、予防接種未接種等)はできません。
また、園の敷地内、行事の会場等では必ず安全のルールに従ってください。他の子どもたちや家族、園職員の写真等を許可なく撮る、撮った写真や個人情報等を許可なく使用するの禁止とさせていただきます。
- 4) 給食の異物混入、アレルギー食材の誤食、処方薬の誤投(与)薬については、起こらないようできる限り努めてまいります。絶対に起こらないとお約束することはできない点をご了承ください。
集団保育の中であること、医療を主目的とした場ではないことをどうぞご理解ください。



※ たくさんのお願いをいただきましたが、
すべてはお子様の安全と幸せをお守りするためと考えております。

どうぞ、お子様の大切な育ちの時期を、私どもと一緒に見守り

過ごしていただけますようお願い致します ※



【 保育料・延長保育料・その他諸経費 】

① 各保護者の方にご負担いただく保育料は、船橋市が利用負担額を決定します。
毎年8月に利用負担額査定が行われ、9月利用負担額の見直しがあります。ご注意ください。

② 保育料の納付は、園指定の銀行口座へお振込みいただきます。(下記振込先参照)

(振込指定銀行)			
千葉銀行	西船橋支店	普通口座	4029619
	株式会社	リップル研究所	※振込手数料は保護者様負担です

※お振込みは、複数月まとめて前払振込も可能です。

但し、上期おまとめでの納付は8月分迄といたします。

9月以降変更を確認後、おまとめでの納付をお願い致します。

③ 納付期日

4月(年度初)、9月(負担額変更月)の納付は船橋市より利用負担額の通知後5日以内
利用負担額決定後は毎月、前月末までの納付となります。

④ 入園時購入品

スモック	2,200円
園帽子	1,300円

3,500円 消費税込 (価格に変動がある時はお知らせいたします。)

⑤ 毎月の経費(おむつ処理代) 月500円 (4月・10月に半年分をまとめて集金)
行事費 年1,200円 (4月集金)
(月額100円・途中入園の場合入園月から計算)

日本スポーツ振興センターの共済掛金 (6月集金)

年間 300円 保護者負担分、残金は園にてご負担いたしております。

※いずれも、園集金袋にて集金

⑥ 延長保育料

船橋市認定の保育時間(標準時間契約7時~18時・短時間契約8時30分~16時30分)

各保護者により保育時間が異なりますが、契約保育時間を超えて保育をする場合、延長料金を頂きます。
※集金袋にて現金精算となります。消費税はかかりません

標準時間保育の場合 18時01分以降 10分毎に100円 19時(閉所)迄

短時間保育の場合 7時より8時29分まで 10分毎に100円

16時31分より 10分毎に100円 19時(閉所)迄

閉所時間19時を過ぎた場合 19時01分より15分毎2,000円